

【特別展】東山魁夷と四季の日本画

Special Exhibition: Higashiyama Kaii and Nihonga Depicting Four Seasons

御舟作品の白眉《名樹散椿》（重要文化財）からネーミングされ、ロゴにも御舟の文字を使用した「Cafe椿」は、美術鑑賞の余韻のなかで、お茶とスイーツ、ランチが楽しめるカフェ。季節や開催中の展覧会にちなんだオリジナルメニューをご用意しています。

特に和菓子は、青山の老舗菓匠「菊家」に特別にオーダーした「Cafe椿」オリジナルです。また、素材と季節感にこだわった、女性にやさしいランチメニューもおすすめです。テーブル、チェア、カウンターなどは、イタリア・カッシーナ・イクスシー社に

特注し、美術館ロビーでおしゃれな佇まいを見せています。ガラス越しにまるでオープンカフェのように季節のうつろいがよく眺められる、静かなスペース。

お気軽にお立ち寄りください。

峰の桜

Mine-no-Sakura

鷹ヶ峰の深い緑色をイメージし、淡雪羹と錦玉羹の桜をアクセントに添えました。中は上品な甘さのこしあんです。（こしあん・淡雪羹・錦玉羹）※卵を使用しています。



東山魁夷
《春静》
Higashiyama Kaii
Spring Calm



今ひとたびの

Ima-Hitotabi-no

和歌で名高い小倉山の秋の夕景を描いた作品を和菓子でかた取りました。中には黄緑色の鮮やかな柚子あん入り。（柚子あん）



東山魁夷
《秋彩》
Higashiyama Kaii
Autumn Colors



除夜の鐘

Joya-no-Kane

歳末の夜、古都にしんと降る雪と町家の屋根を、きんとんと錦玉羹で和菓子にしました。冬の風情を感じさせるひと品です。（黒糖風味大島あん・錦玉羹）



東山魁夷
《年暮る》
Higashiyama Kaii
End of the Year



ときわ木

Tokiwagi

常緑樹と苔の緑が映える修学院離宮の庭園を透明感のある錦玉羹と羊羹で表現し、抹茶風味に仕上げました。（錦玉羹・羊羹・淡雪羹）※卵を使用しています。



東山魁夷
《緑潤う》
Higashiyama Kaii
Pervasive Verdure



波しぶき

Nami-Shibuki

魁夷が《満ち来る潮》で描いた波濤と巖をモチーフにしました。つぶあんと練切りのふたつの食感を楽しむ贅沢な和菓子です。（小倉あん）

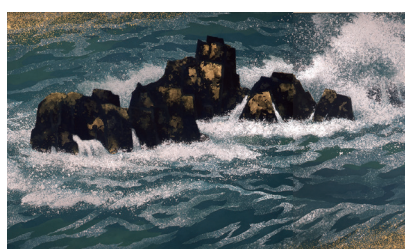

東山魁夷
《満ち来る潮》(部分)
Higashiyama Kaii
Rising Tide (detail)



※作品はすべて山種美術館蔵

※All works are the property of the Yamatane Museum of Art.

[その他のメニュー]

- ◎ コーヒー（京都・スマート珈琲） ¥750 ◎ 抹茶 ¥850
- ◎ 椿ブレンド紅茶 ¥750 ◎ 今月のお茶 ¥750
- ◎ お茶セット ¥1,100 ◎ お抹茶セット ¥1,200
- ◎ ケーキセット ¥1,300
- ◎ 季節のにゅう麺 ¥1,350 など

※和菓子のテイクアウト2個から承ります 1個 ¥610